AMT FÜR UMWELT
FÜRSTENTUM LIECHTENSTEIN

Hofdüngeraustrag während der Vegetationsruhe

Datum: 10.03.2023

Zulässig während Düngefenster (GSchV Art. 28)

Nicht zulässig

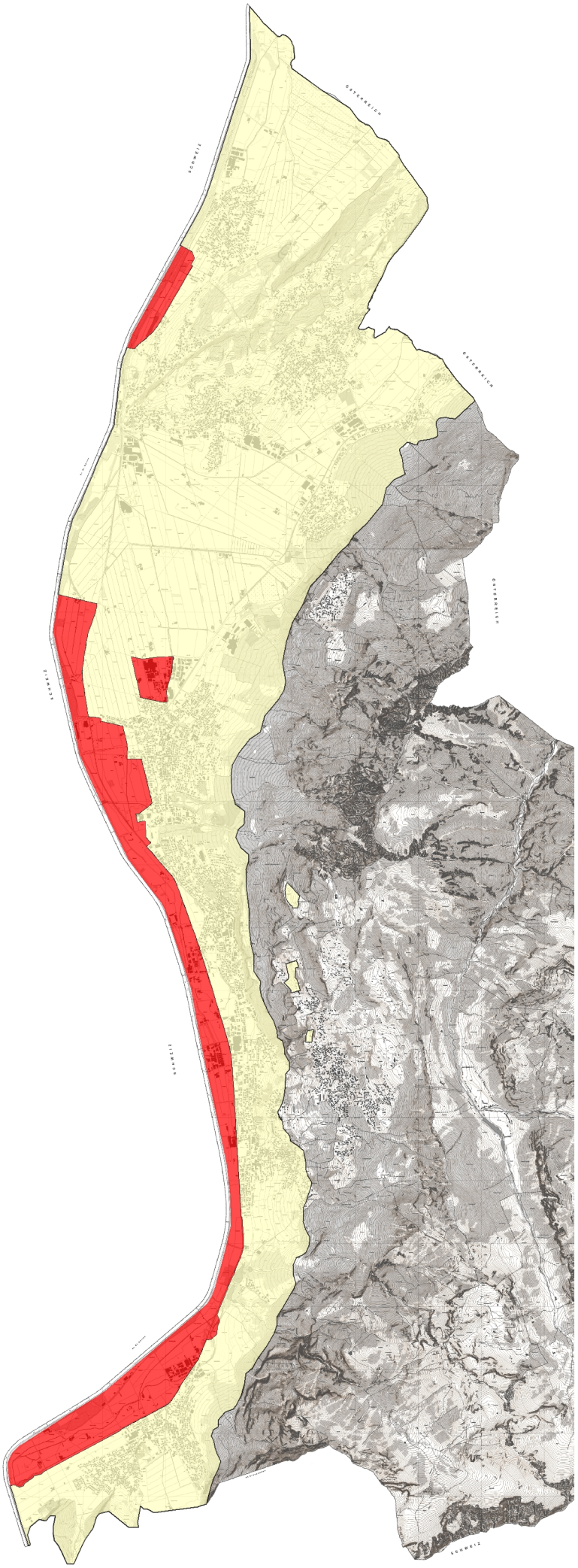

Ausschnitt Triesenberg

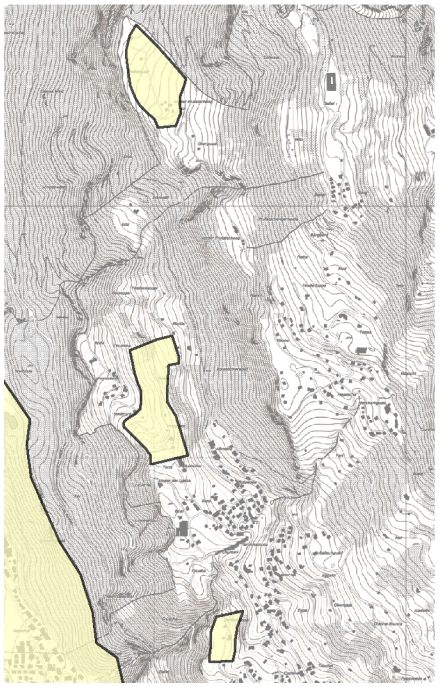
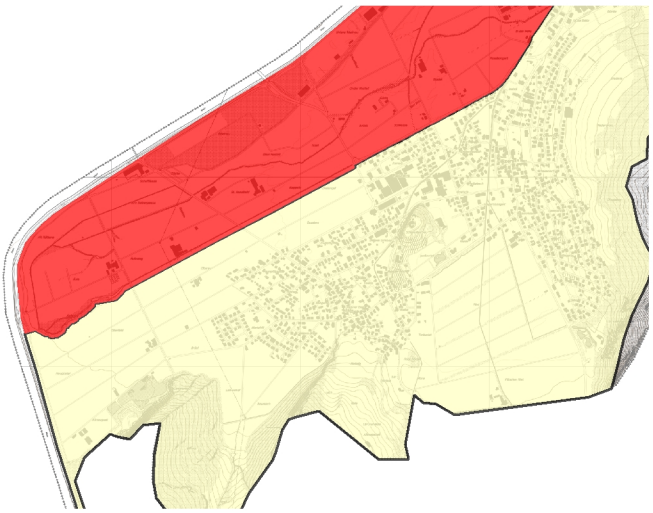
Ausschnitt Balzers